

UNE MATRICE VECTRICE DE LIEN SOCIAL

identifiant de l'équipe

L 1 6 0

L'habité et l'habitant sont constamment mis au défi par les changements dans notre culture et notre société. La mobilité et la flexibilité sont vécues comme une situation précaire n'offrant aucune stabilité et de grande difficulté à l'individu à se projeter dans l'avenir.

La réflexion de ce travail s'est tournée sur trois notions de notre temps : Mixité, densité et diversité.

La **Mixité** d'horizon offrant une culture plurielle. Une diversité de point de vue et donc un terrain propice à l'échange.

La **densité** permet de développer une proximité et un esprit collectif tout en ménageant l'individu et son besoin d'intimité.

La **diversité** donne à l'air de la ville, par la qualité des épaisseurs et la ponctuation d'établissement ou de lieu public un ensemble harmonieux et une dynamique profondément optimiste dans l'activité du site.

Le projet proposé s'inscrit donc dans une démarche dont le traitement ne revendique pas un caractère atypique où tape à l'œil mais une réelle réflexion sur l'homme et son temps. Une façon d'inscrire une écriture architecturale **évolutive et modulable**.

La matrice est alors une structure de base, fixe, donnant une notion d'ordre dans le plan urbain. Elle est le support des équipements publics et paysager. La promenade des Hommes peut ainsi se développer librement dans un contexte bucolique.





Le module est l'évolution possible. La peau des logements est alors adaptable mais reste cohérent avec son époque et ses usages (on pourra découvrir des épaisseurs actives, des baies évolutives). L'habitat est également systématiquement adaptable en rez-de-chaussée à une personne à mobilité réduite par la générosité d'espace simple. Le plan des maisons est également souple et permet d'adjoindre une mini-maison. Cet élément permet la mobilité aux habitants d'une matrice à l'autre. Celles-ci pouvant se trouver sur des sites totalement différents par leur nature et leur position géographique.

La maison mobile est alors une pièce ou un ensemble de pièces nomades.

La **matrice** est par conséquent une base ayant des caractéristiques modernes et régionales. L'habitat acquiert un nouveau niveau d'équilibre pour l'habitant grâce à un encrage gage de stabilité et permet à l'individu d'imaginer l'avenir.

L'habitant qui bénéficie de ces logements a la possibilité non seulement de s'adapter facilement aux différents contextes dans lesquels il doit vivre, en y apportant ses capacités et ses biens matériels, mais aussi de ne pas vivre l'état d'angoisse qui affecte tous les gens forcés de bouger même en de courtes périodes laissant toujours quelque chose en retrait, tout cela est permis par la flexibilité proposée par ces logements et l'union de la maison mobile.

CATÉGORIES

			
Couples et familles	Personnes âgées et handicapées	Migrants et voyageurs	Travailleurs fixes et temporaires

MAISON MOBILE vs MAISON FIXE

Espace pour le stationnement permettant une grande mobilité

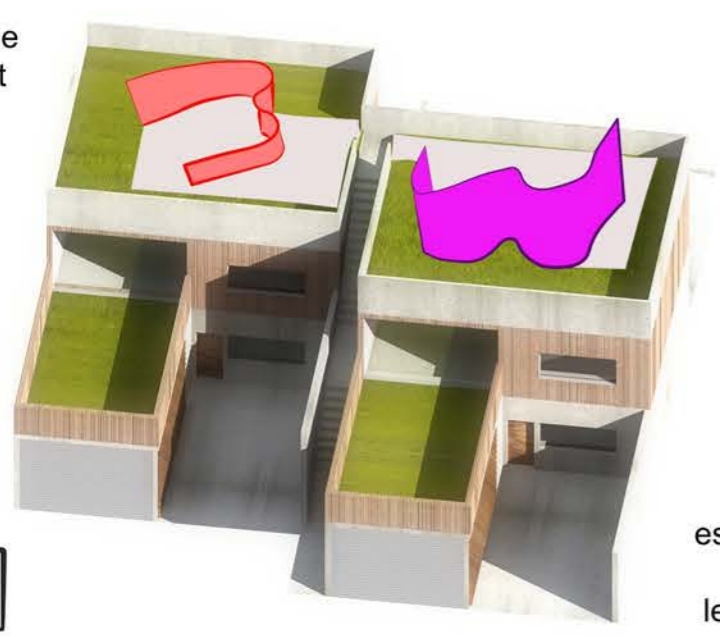

l'étage comme espace stable accueillant les nouveaux habitants

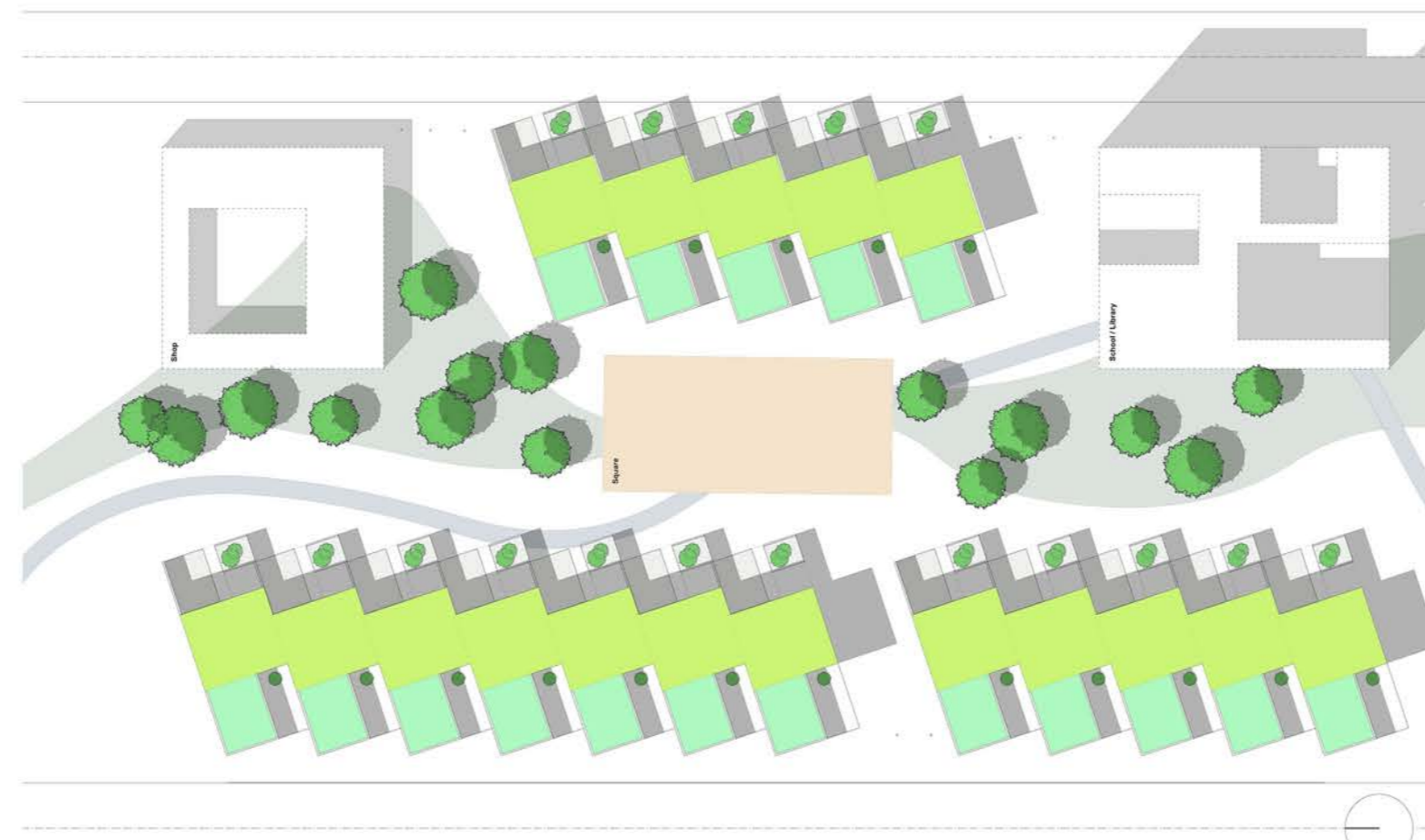

PLAN MASSE

1.300 e

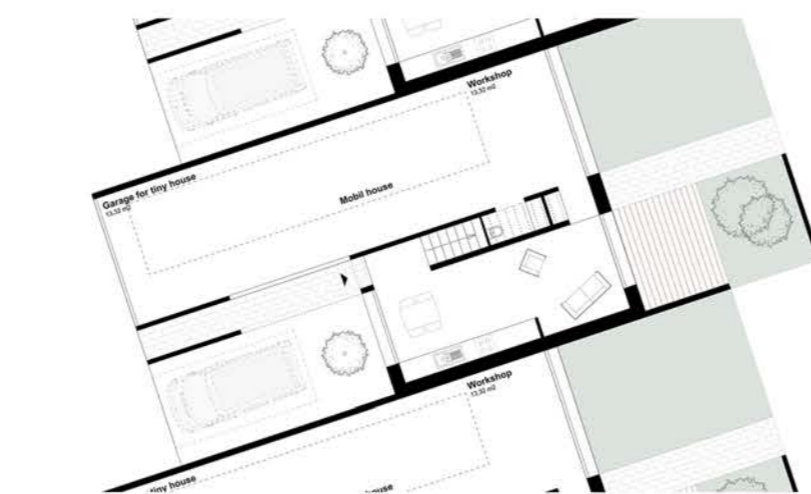

PLAN REZ-DE-CHAUSSÉE

1.100 e

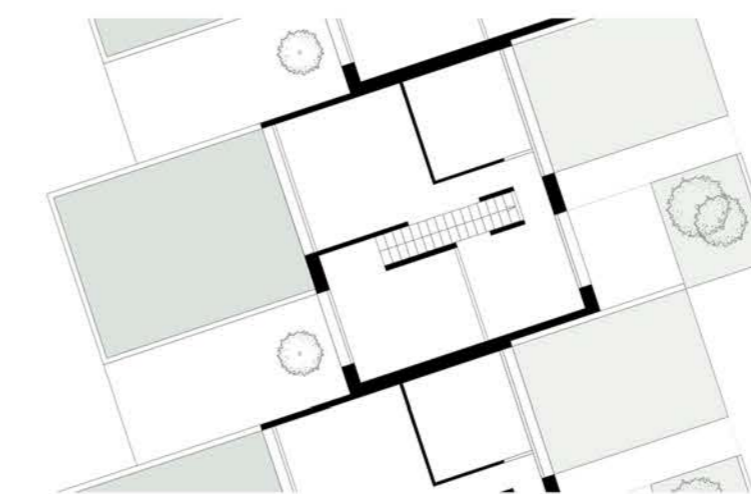

PLAN ETAGE

1.100 e

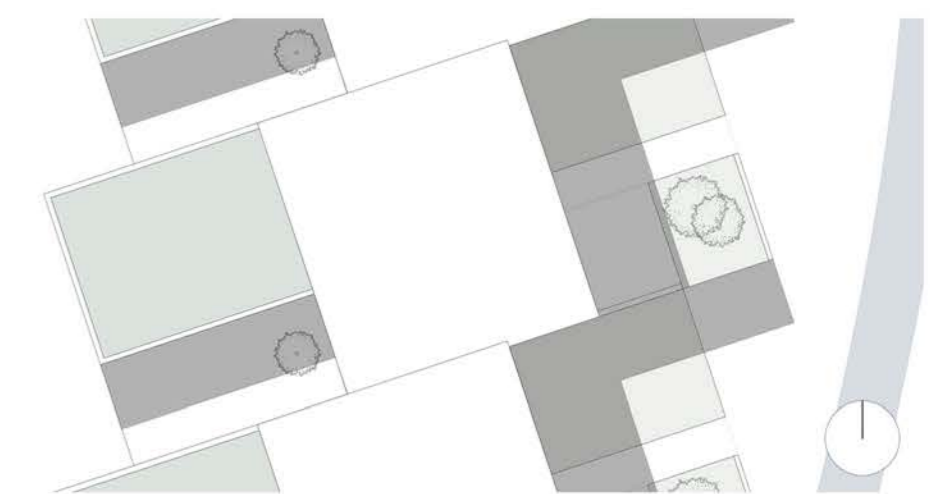

PLAN TOITURE

1.100 e

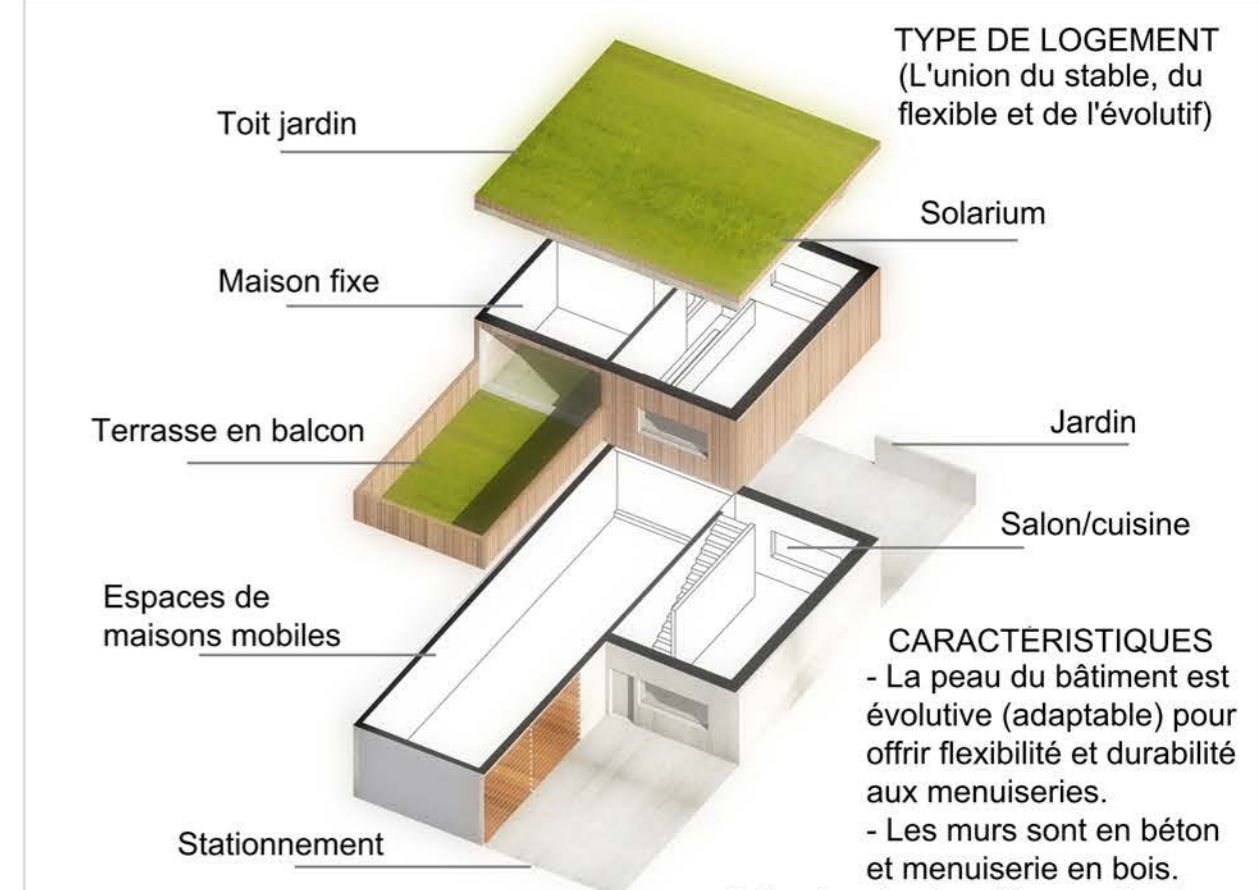

TYPE DE LOGEMENT
(L'union du stable, du flexible et de l'évolutif)

Toit jardin

Solarium

Maison fixe

Terrasse en balcon

Jardin

Salon/cuisine

Espaces de maisons mobiles

Stationnement

CARACTERISTIQUES

- La peau du bâtiment est évolutive (adaptable) pour offrir flexibilité et durabilité aux menuiseries.
- Les murs sont en béton et menuiserie en bois.
- Utilisation de chaudières collectives.

